

NOTA
 Alternativas de refuerzo sanitario previo estudio de factibilidad y participación y aprobación de la propuesta por parte de la población.

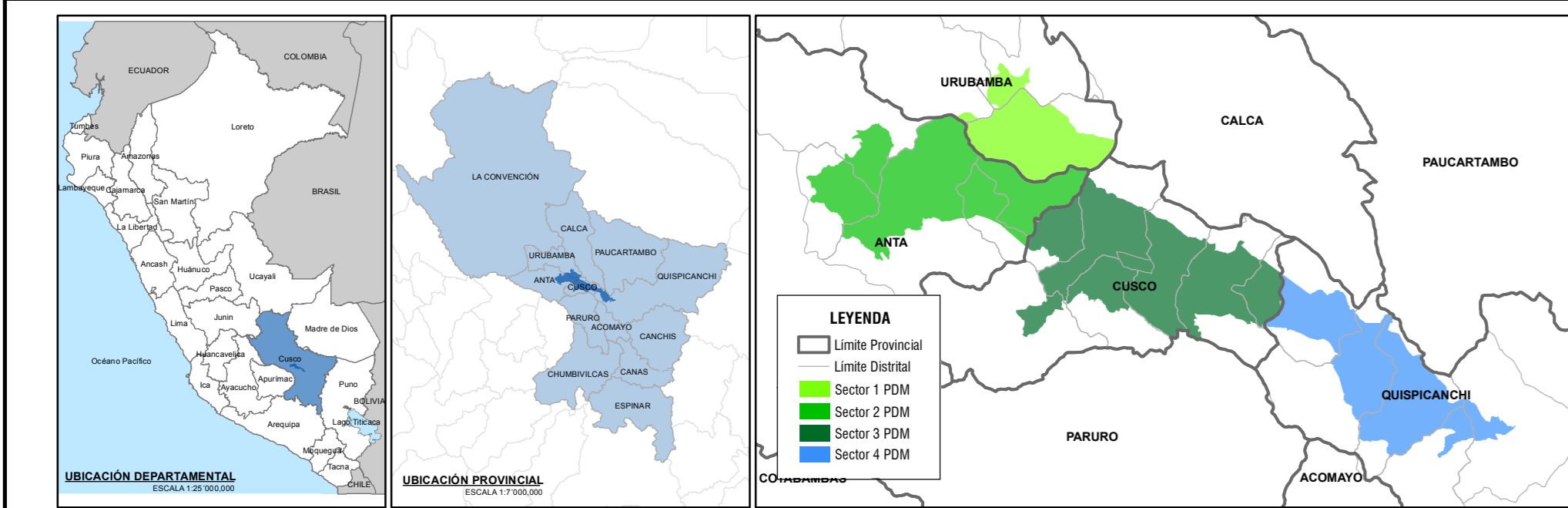

- Capital de distrito
 - CCPP de interés
 - Límite distrital referencial
 - Límite provincial referencial
 - Curvas de nivel 50 m
 - Río / quebrada
 - Laguna
 - Humedal
 - Manzanas urbanas
 - Ambito metropolitano
- Cobertura de la gestión de los residuos sólidos metropolitanos**
- Cobertura del servicio
- Propuesta de instalaciones para la gestión de residuos sólidos**
- Implementación de estaciones de transferencia
 - Mejoramiento de las áreas de compostaje
 - Planta de lixiviación Haguira
 - Planta de tratamiento y valorización energética de los residuos sólidos
 - Alternativas de relleno sanitario

- LEYENDA**
- Ruta logística de los residuos sólidos**
- ET Pucyura hasta planta tratamiento Occoruro
 - ET Oropesa hasta planta tratamiento Occoruro
- Propuesta ruta logística de los residuos sólidos**
- Tramo Incajata hasta planta tratamiento Occoruro
 - Tramo Poroy y Lucce hasta planta tratamiento Occoruro
 - Tramo Andahuayllillas hasta planta tratamiento Occoruro
- Red vial metropolitana**
- Via nacional
 - Via departamental
 - Via vecinal
 - Red básica metropolitana primaria
 - Red básica metropolitana secundaria
 - Red local metropolitana
 - Via férrea
- Existente / Propuesta**
- Existente
 - Propuesta



ESCALA GRÁFICA

0 1.25 2.5 5 km

SISTEMA DE COORDENADAS:
 WGS 1984 UTM Zone 18S
 Projection: Transverse Mercator
 Datum: WGS 1984
 False Easting: 500,000.0000
 False Northing: 10,000,000.0000
 Central Meridian: -69.0000
 Scale Factor: 0.9996
 Latitude Of Origin: 0.0000
 Units: Meter



<p>GOBIERNO MUNICIPAL DEL CUSCO</p>	<p>GERENCIA DE DESARROLLO URBANO Y RURAL</p>	<p>SUBGERENCIA DE ORDENAMIENTO TERRITORIAL PROVINCIAL</p>	<p>PROYECTO DE ORDENAMIENTO DEL SERVIDO DE ORDENAMIENTO TERRITORIAL EN LA MUNICIPALIDAD DEL CUSCO</p>
<p>PLAN: PLAN DE DESARROLLO METROPOLITANO CUSCO 2017-2037</p>			
<p>MAPA: INFRAESTRUCTURA PARA LA GESTIÓN DE RESIDUOS SÓLIDOS</p>			
<p>FUENTE: IGN, INEI, COPECO-SMAD, PDM CUSCO-2017</p>	<p>ELABORADO POR: EQUIPO TÉCNICO PDM CUSCO</p>	<p>ESCALA: 1 : 70,000</p>	<p>CÓDIGO DE MAPA: MP-20</p>
<p>FECHA: AGOSTO 2017</p>			